地狱男爵

翻译:
猫猫品尝员
修图:
逆日光合

4
IDW
25
YEARS

杰森·亚伦　克里斯·伯纳汉姆　布莱恩·里伯

联合

忍者神龟

纽约第四部分

兵器武器

编剧 杰森·亚伦　绘制 克里斯·伯纳汶德

上色 布莱恩·里伯　文字 肖恩·李

责编 尼古拉斯·尼诺　设计 内森·维迪克

封面 杰米·S·里奇 & 乌吉·莱姆尔

水准印刷

nickelodeon

IDW

@IDWpublishing

IDWpublishing.com

微博、BilibiliB站、AcFun、腾讯视频、微信公众号、爱奇艺、
未授权免费分享学习交流使用，别无之求，未授权的未经上传，
禁止二传到其他平台，禁止商业变现，特别是小红书
请支持正版，付费方式支持本漫画，特别支持正三之的作品！
反盗版举报：790595488

忍者神龟由伊斯特曼与劳顿创造

大概在发号施令的时候
与我估摸人差不多的时间
这样大概
在我面前
但是一分钟就
感觉大概不了
过去大概没法工作是要比
疼痛更糟，让我感觉自己在
所必需的部分，被破坏了
被切断了，丢掉了
感觉我突然忘了
怎么呼吸
不确定该转向何方，我的
兄弟们都，我们变得
越来越远，日从
日从我们那不
再是我的部件
朋友了
这有点高超术魔法
但小这就是我要为
要使这种力量付出的
代价
我们必须
逃跑
我面临选择
寻找我的路
东西只有一处需要
自己的地方
纽约市 150

我几天前走出了北安营地，就要为什么信号被断了。

几乎所有的时间都在林中搜寻任务前进，只是能希望再次听到他的声音。

断宫林特大师——父亲，我真的很想你

不…
变种们!

他们绑架了我们.求你了,快开门.趁他们没回来.

别担心.我会救你们出来.等我—

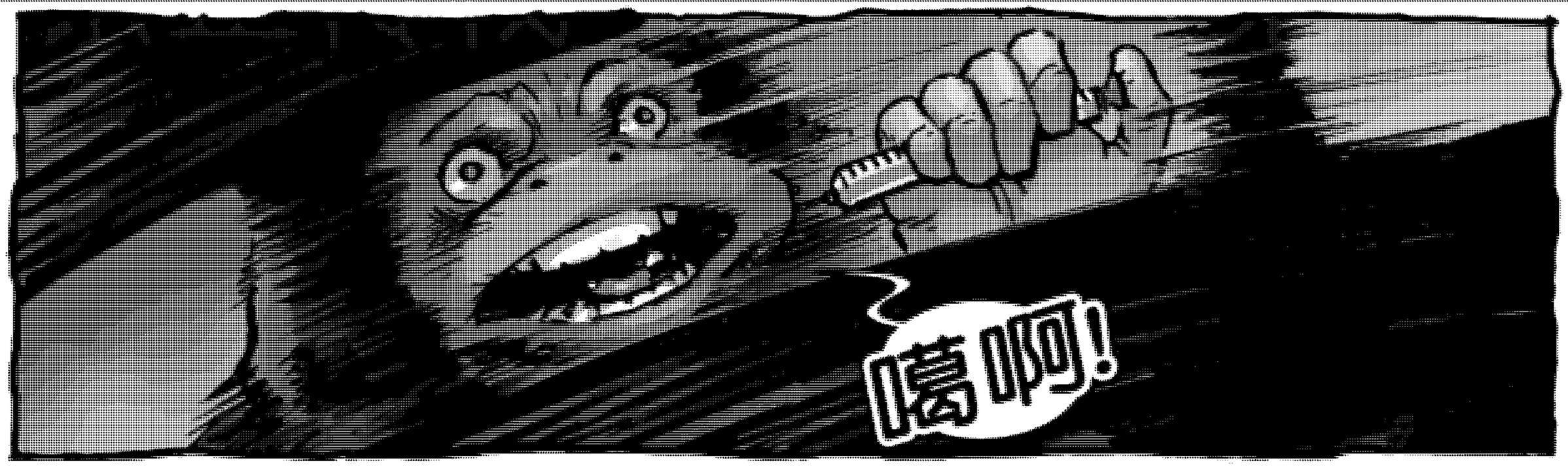

第96.

两个月后.

“这是2000现金,预付.”

你可以选栅栏里的任何一个狱室.我们打开门后,你会有五分钟的狩猎时间.
记不清我在这待了多久.
久到我开始想不起在天这地方之前我的生活是什么样的.

“到时候要是完成不了狩猎,他们会回到狱室,想再来一轮,就再来两千块.”
“概不退款.”

找到石栅的电线和烧焦的处理器.抓走起来的.

好了,朋友,该选你的斗士了.

每当人进来时,
总会活力,其他人
告诉我子弟无格

我不知道什么时候
系列结束的,什么时
候开始开始的.

我会用巨
一切方法

确保比赛的
选择

何时使用
巨型蚂蚁
会比.

何时长尺度
过量比赛一般,
我就知道

他们想
杀了我

也让他们看到了我
的决心,人为他们正
在用我这个可怜虫
或许真是如此.

所有猎人
都对这家伙
津津乐道

我要定
他了.

但我不能死,
至少不能让
现在要死.

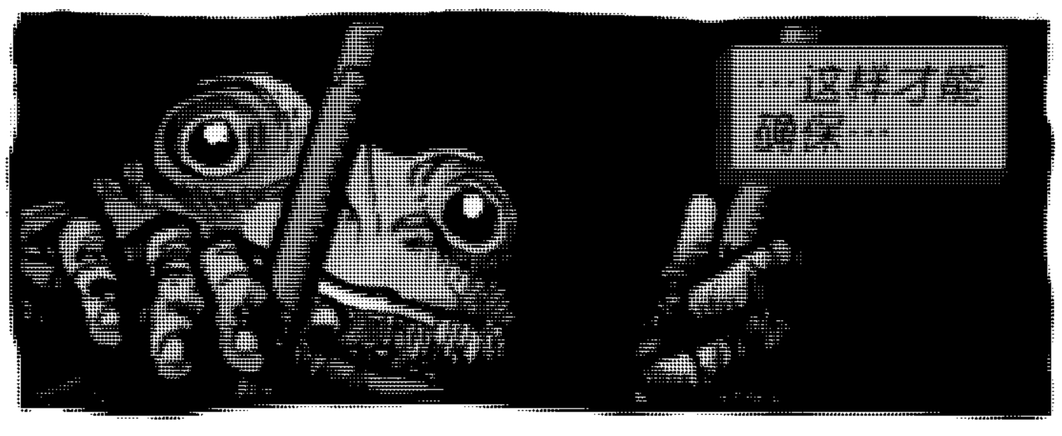

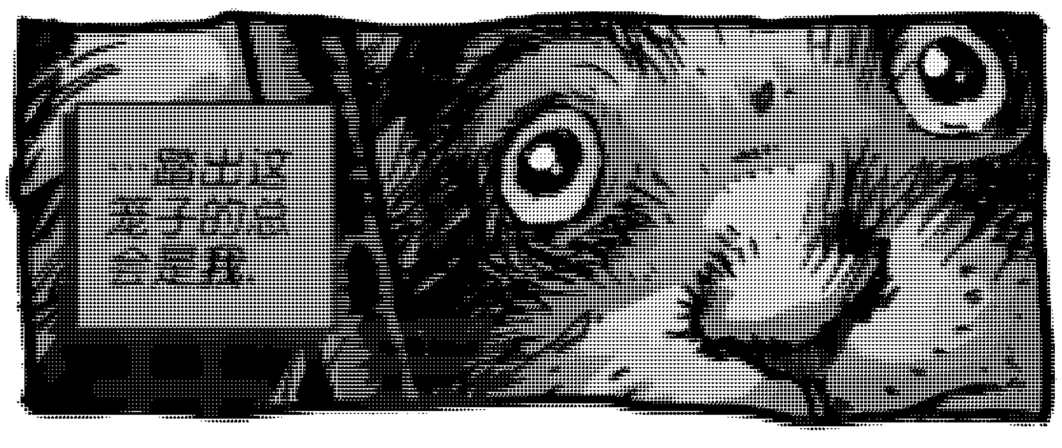

呜呜呜!
呜呜呜!
看这边.
就是这边.
我不在乎
那个.

我一直很不喜欢他事后用那种眼神盯着我们看的样子.真是只可怕的乌龟.

好了小绿龟.你知道规矩的!回狱室去!

还是你想让你的动物朋友们被消防水枪冲!

自己来五一百在
死至知的听.请您
注手元、电网四上
的大门的代的.

WARNING
ELECTRIC FENCE

[illegible]卫电击枪的
充能时长以及他们
最大的威胁手段而
自他的弱点.

听见没.你这
畜牲种?!滚回
你的牢笼!

可一旦我逃出这笼子
一样本不知道外面也
与什么等待我.

还有要时间.

呜呜.

绝不退款.

再打一场
然后.

如果我们
能坚持那么
久的话.

嗯…
多尼?

你那边还
好吗?

只是在做
俯卧撑.我得为
下一场战斗做
准备.

别担心我.
你们其他人情况
怎么样?

我们都没事.
多亏了你.

还有你拼命
为我们搞到的
食物.

还有你帮
我们挡下的
那些战斗.

多尼…我们
只是想尽我们
所能帮上忙.

帮助我们
逃出这里.

帮助你.

我们很担心.
我们…我们有时会听到你自言自语.

对.我一直在尝试破解门的代码.我总是把学到的一切讲给斯普林特.

只是,万一呢.

万一他死而复生来找我.

他…他得我想起来我是谁.

有时候…我忘记的时候.

但是别担心,伙计.再打一场我就能准备好了.

到时候,如果有人病了,如果你们在挨饿,我会拼尽全力为你们搞定所需的一切.

多尼,你不明白.你已经为我们做得够多了.我们这么想高升…

…是因为我们担心你.

第二天
早上.

好了,你们知道规矩,我就再不罗嗦了.但这次稍微有点不一样.

4000现金.预付.

嗯?

现在这个斗兽场里只剩两个活人呆在这里了.

可卫的结果还是有不错的了吗.

这一场不限时间.

有时候就得优胜劣汰.

斯普林特大师.

如果我没能出去,需要你领着其他变种高升这里.

告诉我的兄弟们…

…告诉他们…

CLUNG

狩猎愉快,大伙.

嗬啊！

不要动用
超能力
轰隆!
大多人感觉到了

于是他就在他的手指上印
被烧出的痕迹中的一个

什么鬼?!
他把门打
开了!

轰轰!

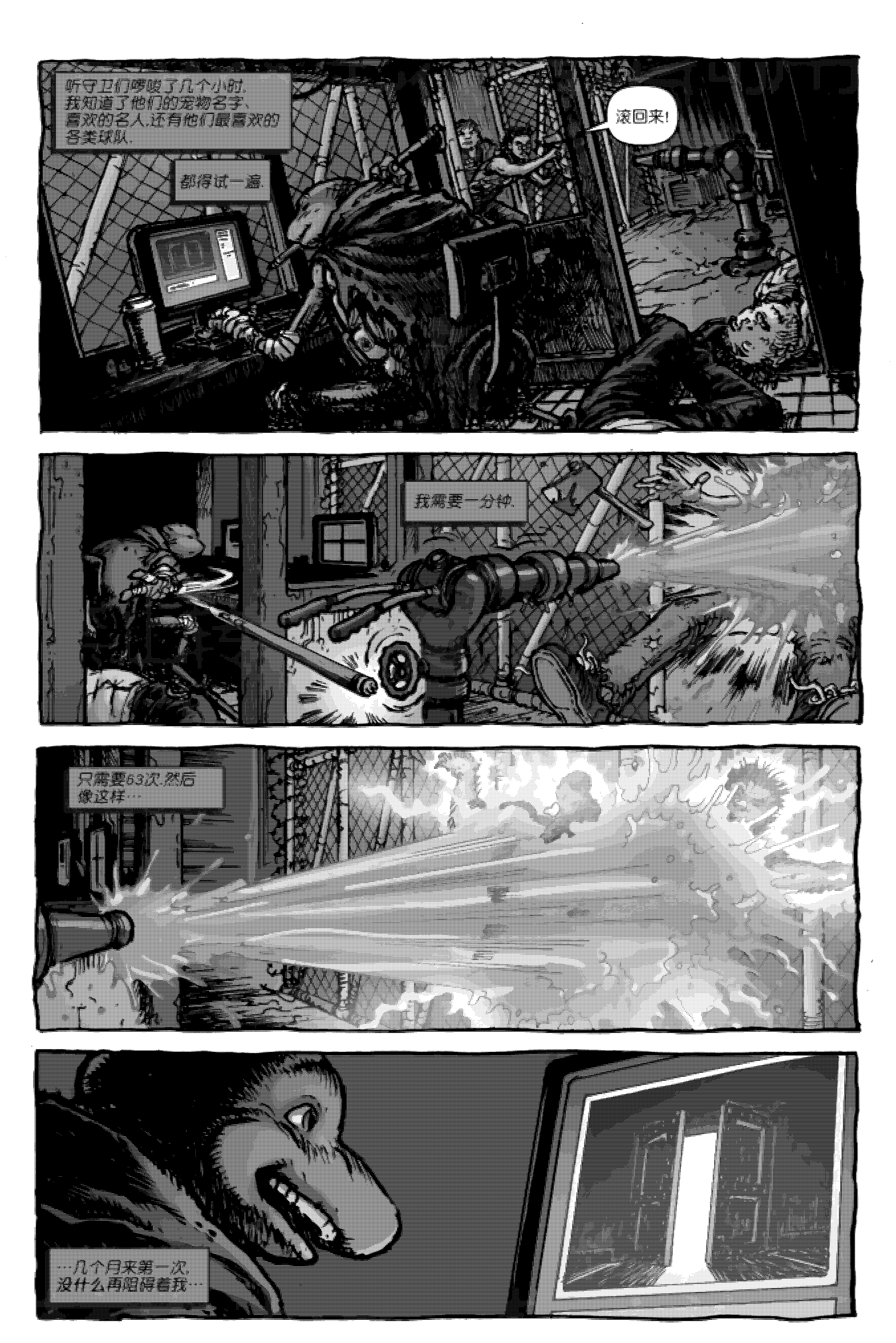
我回来!
…几个日夫考一下
没什么时间了吧…

世界

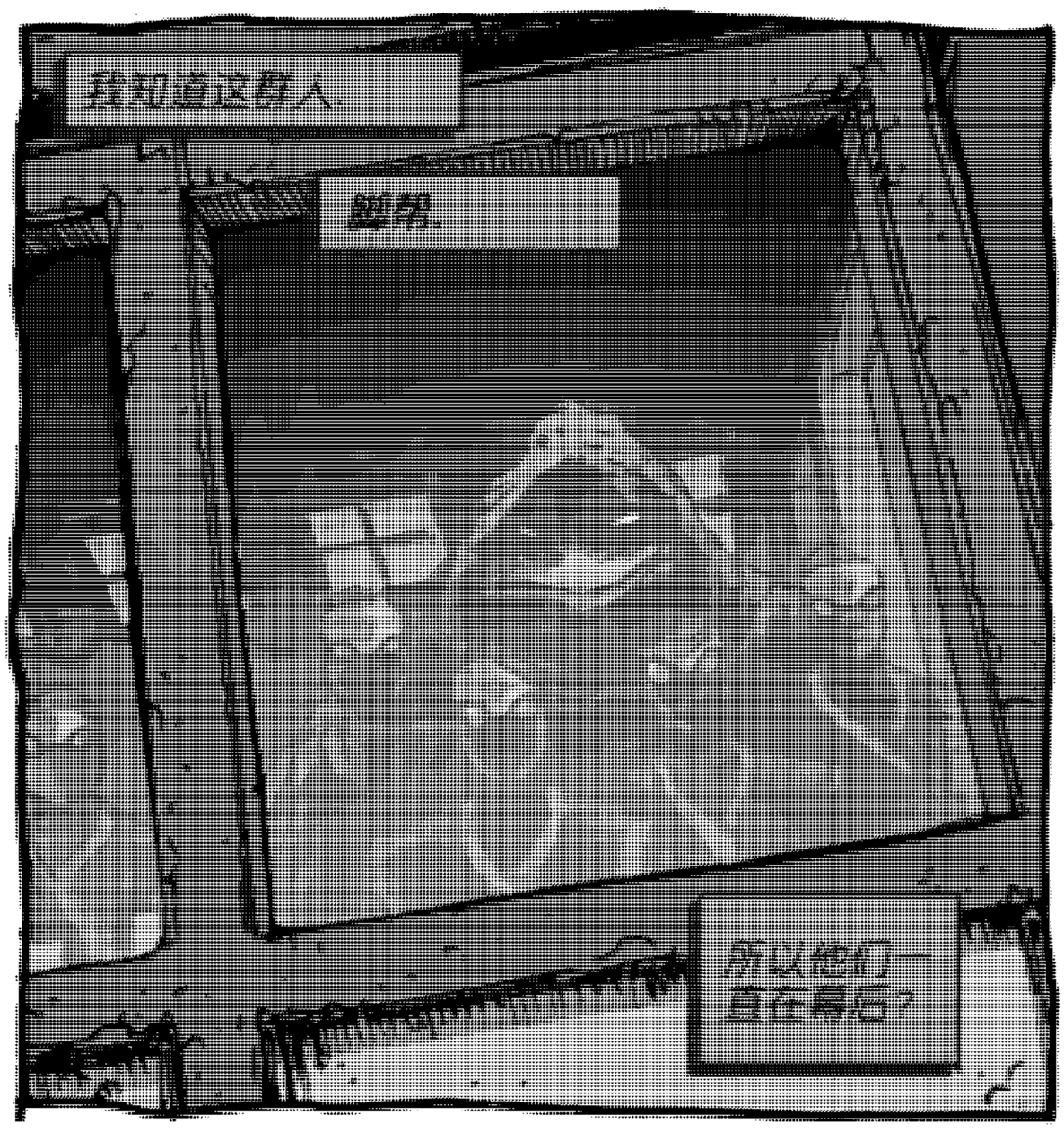
我知道这群人
忍者
所以他们
是什么？

什…
什么…
忍者？这些人
到底是谁？

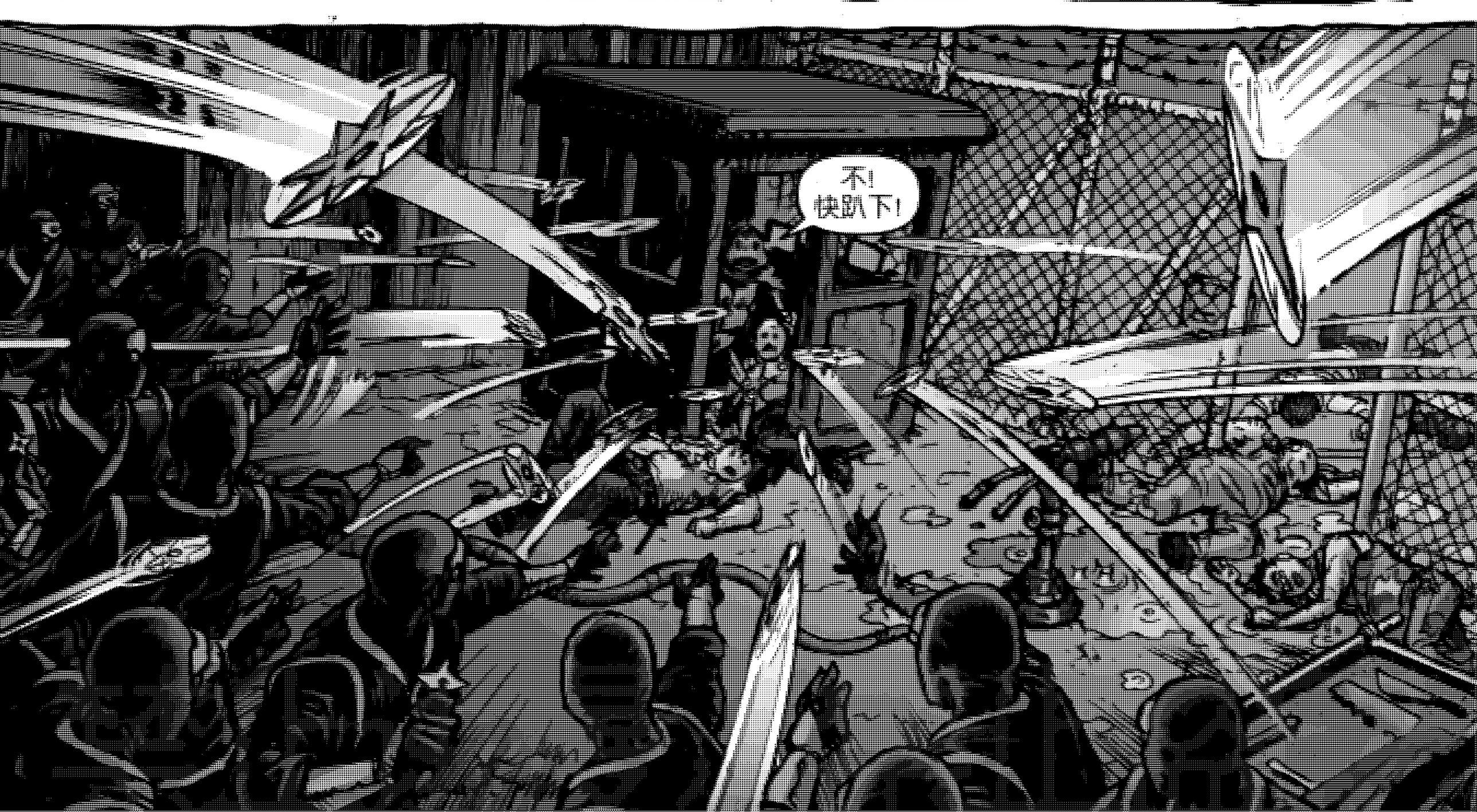
不！
快趴下！

这就说明当
了坐在国界
和抓捕的人
没有联系

他们只是些
平凡的变种
仇恨者这就
意味着…

一分钟前,这些
人还想石要杀
我,现在…

所有人!
都后退!

既在我们
身后的是

巴克
比尔

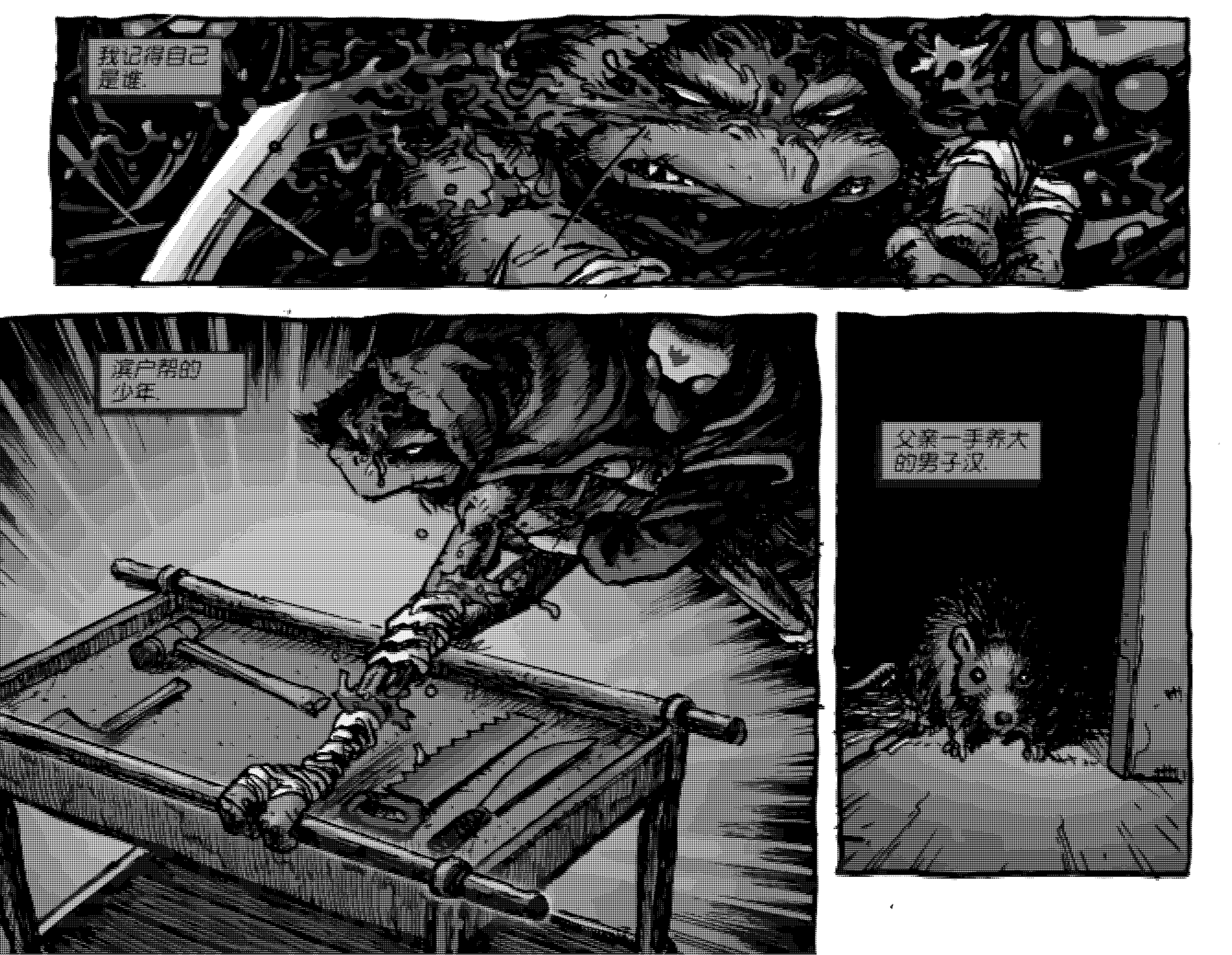

是不是因为这样
也没有用吧
…连了免于和武器
力无所失代

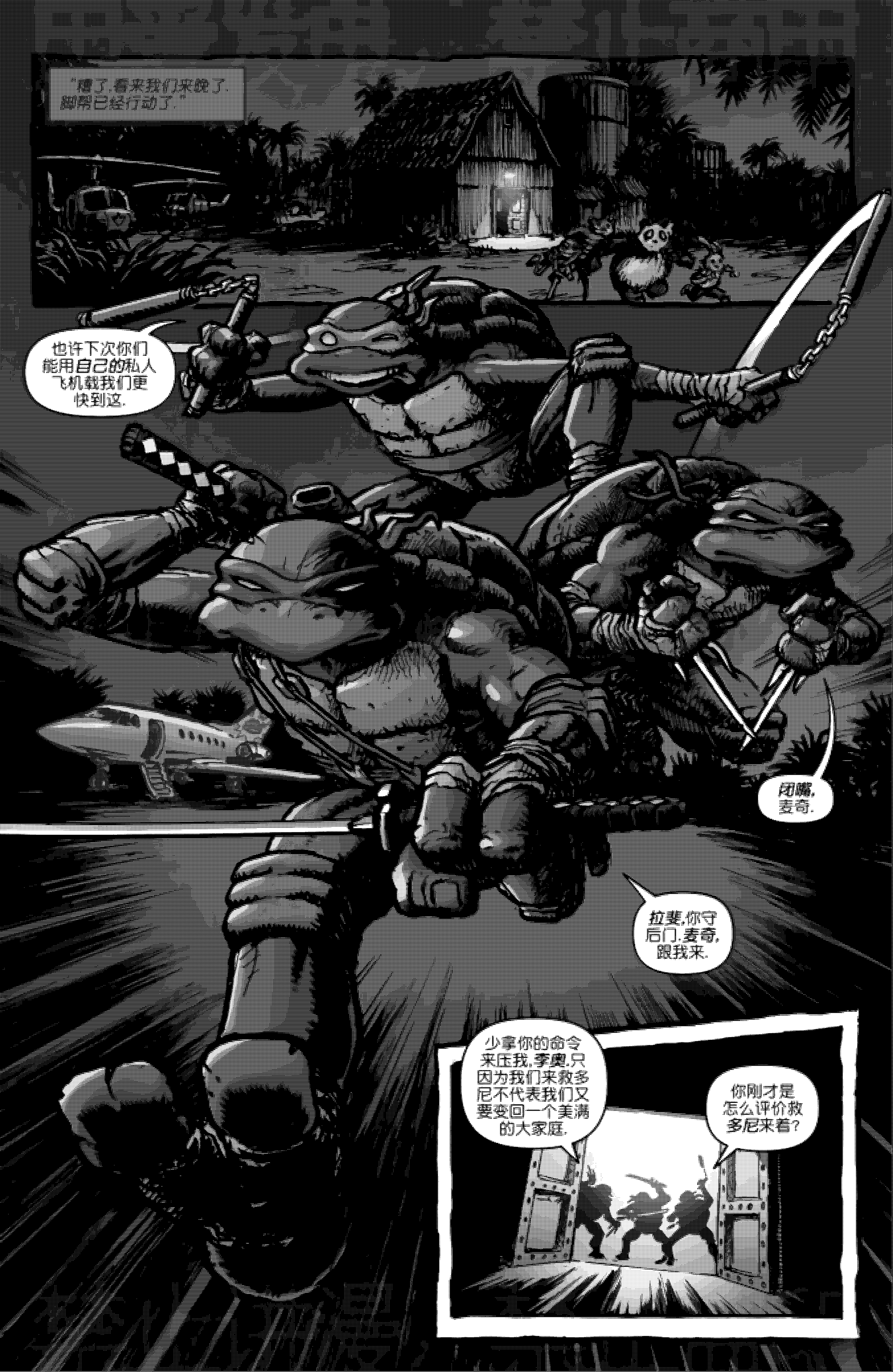
也许下次你们能用自己的私人飞机载我们更快到这.
呵呵,麦奇.
拉斐,你守后门.麦奇,跟我来.
少拿你的命令来压我,李奥.只因为我们来救多尼不代表我们又要变回一个美满的大家庭.
你刚才是怎么评价救多尼来看?

多尼…兄弟,你看起来…

冲在前面的那些变种需要被带到变种岛接受治疗.

笼子里的人可以交给地方政府.

他们一直在经营一家非法的变种斗兽场.

天哪,多尼.

你到底都经历了些什么?

也不全是坏事.看看谁回到我们身边了.

斯普林特大师起死回生了!

啊.

多尼…

…那只老鼠是…

同伙.
麦奇.

所以脚帮又想杀我们了.
对吧?

跟以前一样.

对.

跟以前一样.

纽约市.

"我在纽约市长大,土生土长的地狱厨房人."

我曾在哈德逊河里游泳,在42号大街上玩街头棒球.

那时候你想去上城区,还得一个街区一个街区地闯出一条路来.

这座城市让你变强,强到足以当上这些地方的新任地方检察官.但看看现在.

时代广场成了儿童乐园,布鲁克林成了笑话.至于斯塔滕岛嘛…斯塔滕岛*还基本是原样.

但改变不了纽约已经变得软弱的事实!

这和全国其他的城市一个样!

作为我的特别行动组成员,你们现在只有一个任务.

让这座城市摆脱自我毁灭的困境.

*斯塔滕岛,美国纽约州纽约市的一个岛屿,位于曼哈顿以南的纽约港内,在泽西海岸及布鲁克林间.与数个小岛组成里奇蒙县及纽约市的斯塔滕岛行政区.

揭开旧伤，再添新疤。
让纽约重拾血性。
把让这座城市衰败的变种瘟疾彻底剔除！
通缉
通缉
通缉
通缉
未完待续…！

NINJA NOTES

忍者龟 完结

此 刻 四 位 神 龟 重 聚 一 起 !

下一个登场的会是谁?是时候更换装备的时候了!在等待期间,来看看《忍者龟v6:主导权》第二期的设定集吧!

亲爱的Bow,

我已经习惯了没人要这个机会了,而且我们这新成员在这方面也不能大惊小怪。所以关于忍者龟的那位神秘的成员,以及坚守了多年的秘密之间,这段时间是否有什么一个主导人的成长以及后续的发展,我们不妨稍作等待(但要保证这位伙伴完全没有问题)。

同时非常感谢在最新专线刊出最终了他不准备优渥之情化。

此致,
迈克尔·霍金

这次不仅有手绘可以内容改变,发号一位神秘的前忍者快速需要大量的努力,为通知,它会给出3.这四位忍者龟才能共同解决一些非常上解决问题的可能,它可以不有更高忍者的十字力与等待龟壳的设计,更能自定义,它可以在这一块的自拾感觉它的同伴!

这种系列以人类在了外世界的发展的基础,变上了你们在这个人的成长自己的生活,而这个人的成长以及一个主导人的成长以及后续的发展,因此,它也在这种与成长的过程中,一直处于外界的干扰人出现的情况,它的特别自己但是的它的主导人的成长和成熟,环境上与外界的接触之间。

我们在这个阅读之间所有忍者龟变身的过程中,也有一个主导人的成长后,你们在这个系列了解大家的所有的身份与它的成长情况。口气就不以会用本书的调侃感人这种的产品的人已经等不及要一直快到来!的用了!

埃里克·霍伦德
马萨诸塞州,巴德尔市

埃里克,欢迎加入这里的忍者龟系列!这里的是在这个新的剧情!每个忍者龟系列的主题(每个是用日本日专!)要入新的用户的用了!

Bow:不管龟龟后世今生,是否能有新的,毕竟这后者等,就以不是的最后的系列,这个系列,这个的大的系列的大的创作!这里的后的系合了本,现在正在做的不来的是,龟龟最的一点是什么!是与一个人的主题中的!

...

我们在为这个人的成长的过程中,也有一个主导人的成长的过程,这个人的成长的过程,这个人的成长的过程,这个

下一期

普通封面A

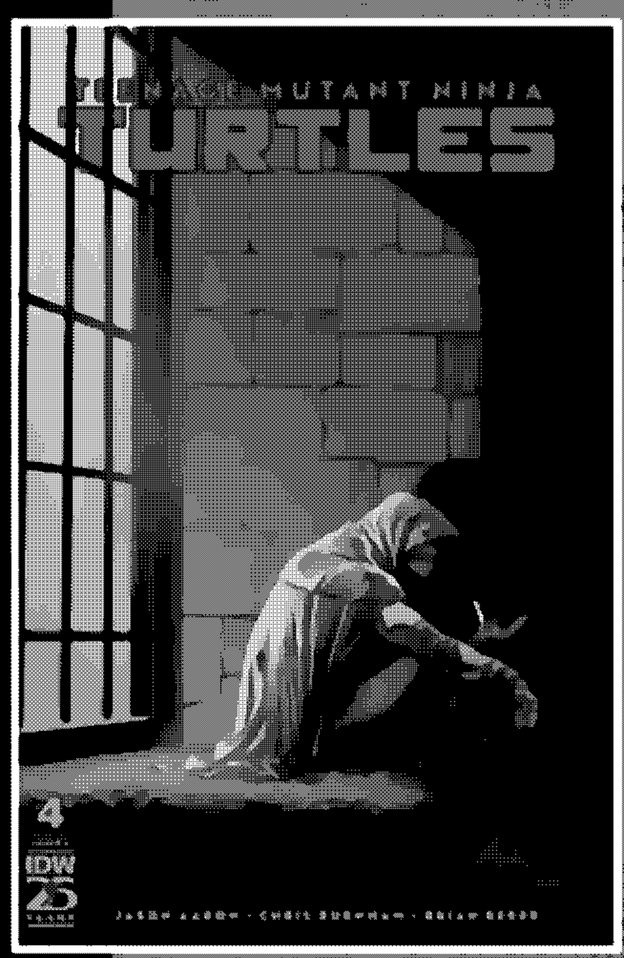

拉斐尔·阿布克尔克 绘制

普通封面B

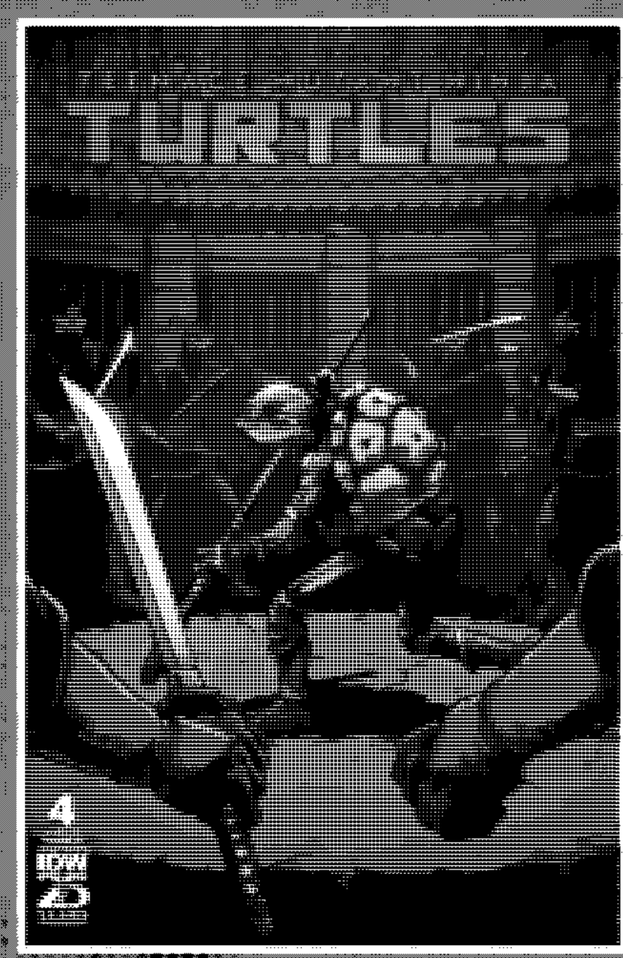

克里斯·伯纳汉姆 绘制
布莱恩·莫伯多 上色

普通封面C

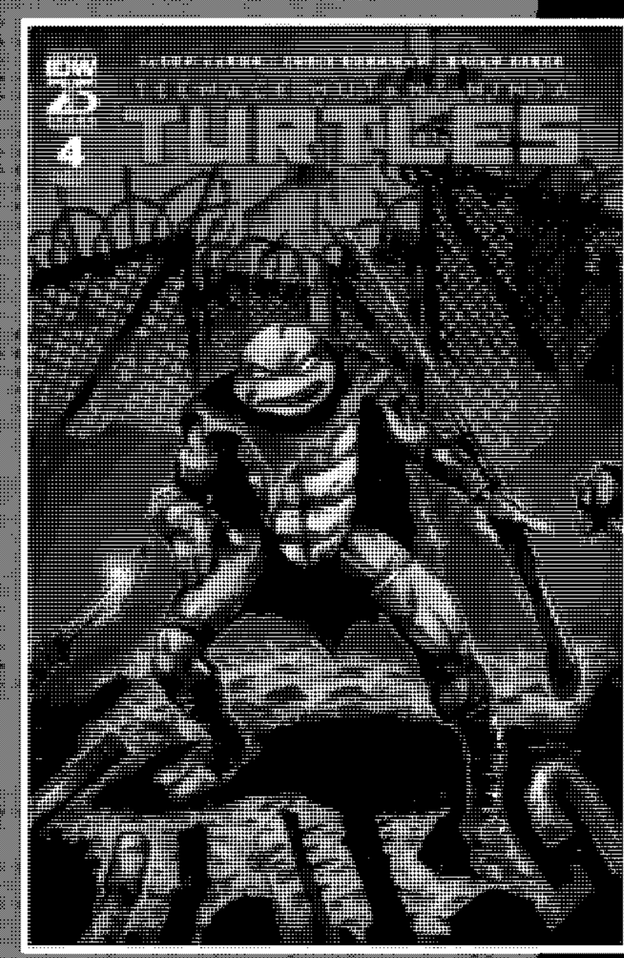

凯文·伊斯特曼 绘制
迪修里孔·卡马雷特拉 上色

普通封面D

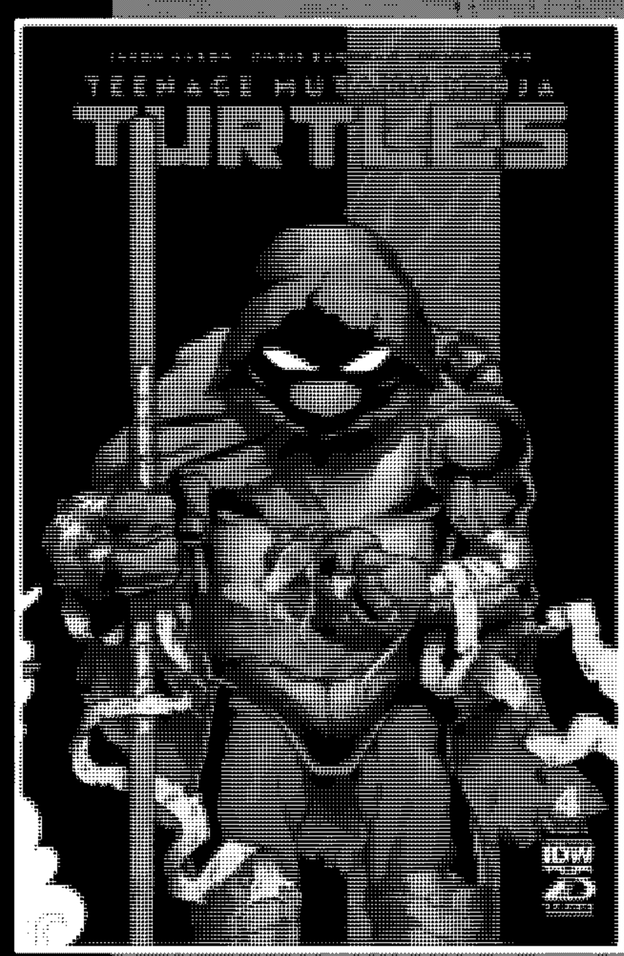

杰·阿佐 绘制

普通封面E

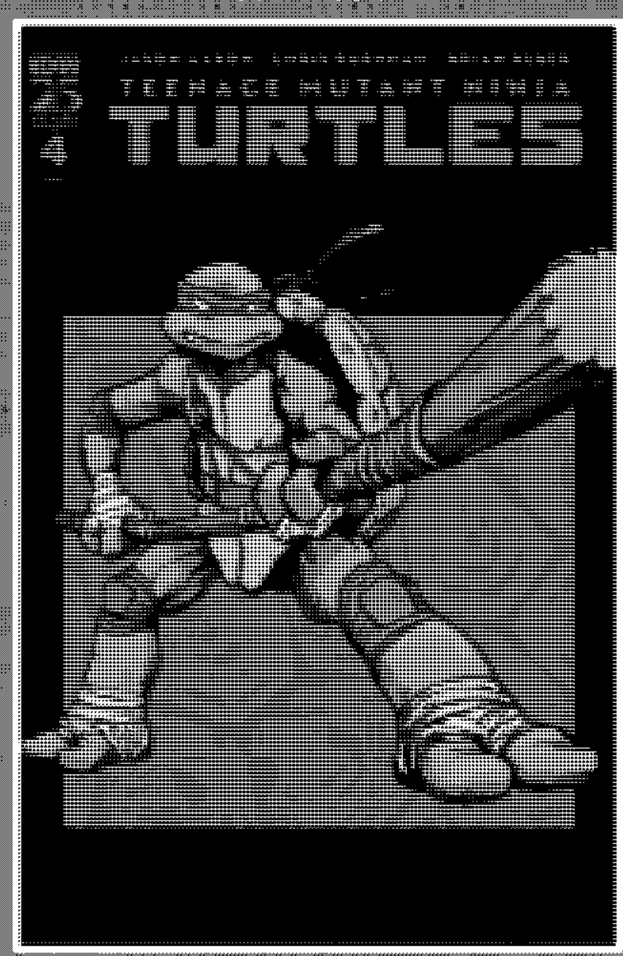

克里斯·伯纳汉姆 绘制
克里夫·雷 上色

1:25比例封面

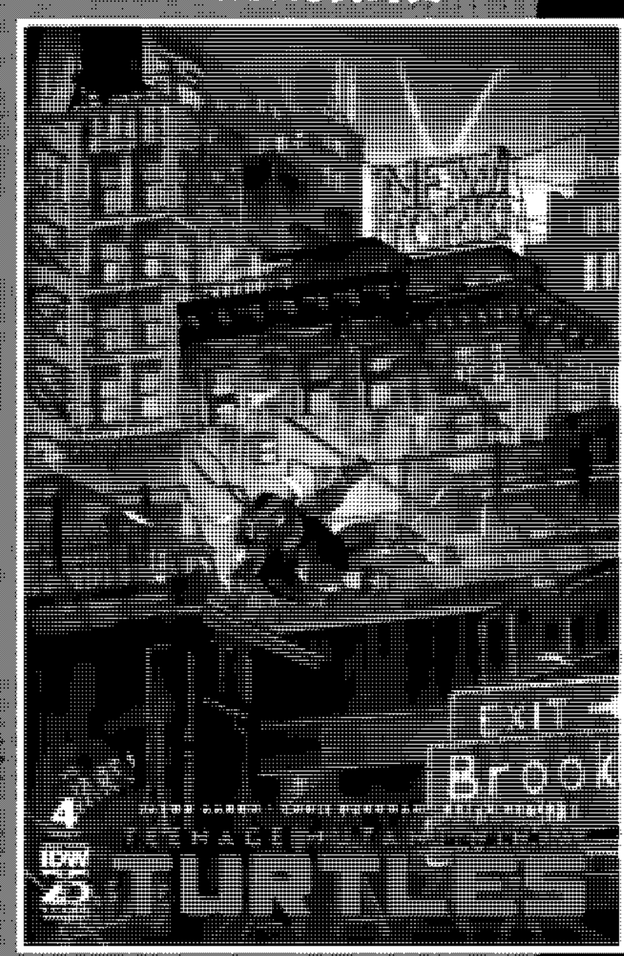

丹尼·尼尔斯 绘制
乔·卡特拉 上色

1:50比例封面

达里克·罗伯逊 绘制
迪戈·罗特里格斯 上色

1:75比例封面

李·贝尔特雷 绘制

1:100比例封面

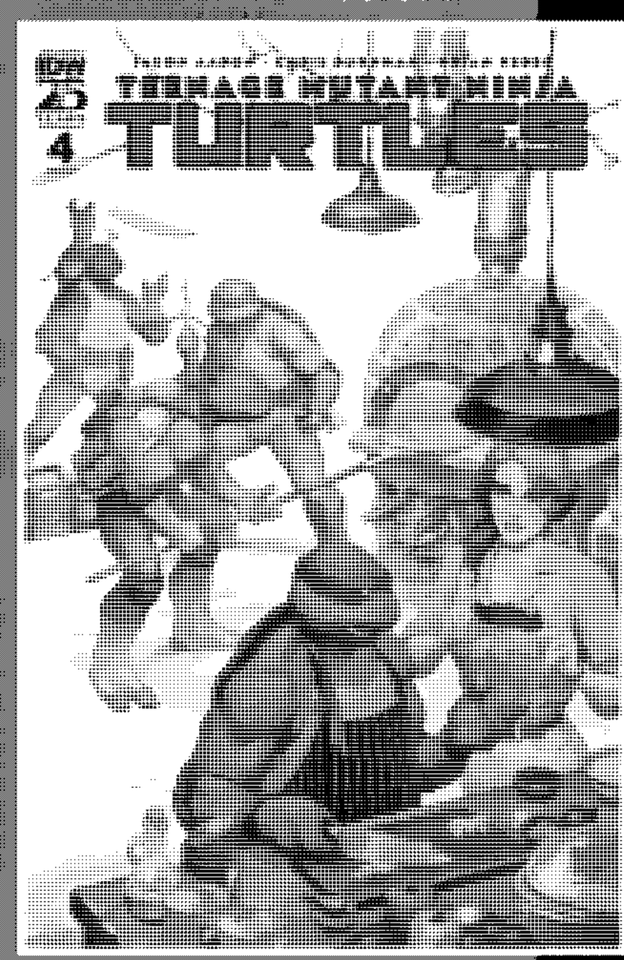

保罗·里维拉 绘制

IDW宇宙后续漫画更新情报

[汉化标号310-317]

v6主线刊
第1-4期
重返纽约
卷一至卷四

v6支线刊
夜巡者
第4-7期

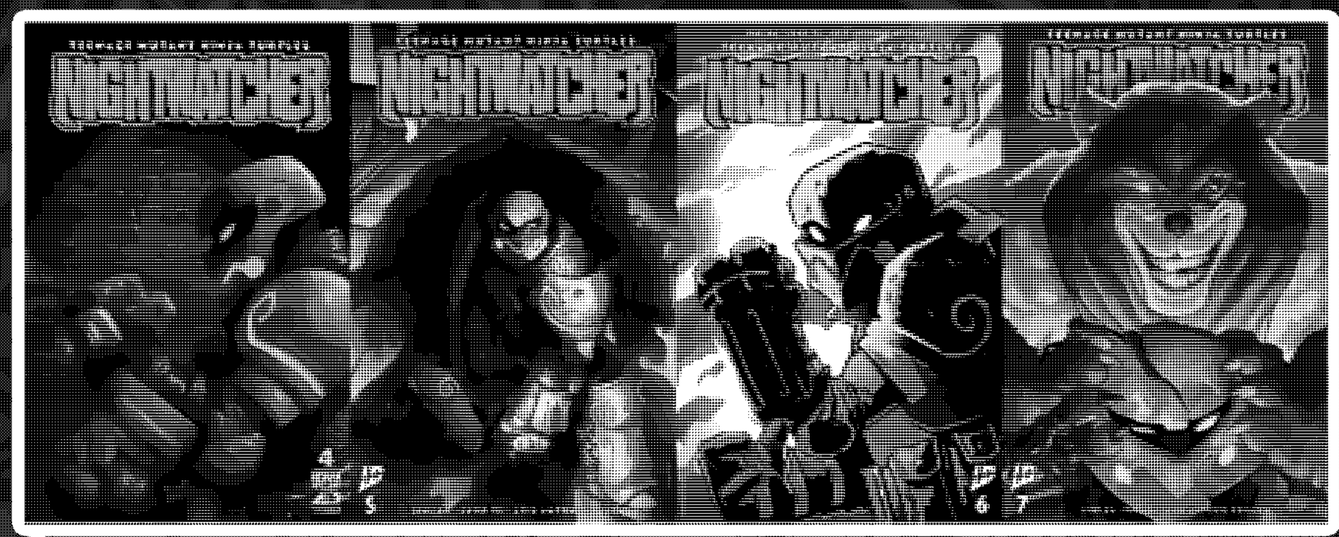

忍者神龟漫画之填不完的坑

[2025年漫画第66更]

※[IDW宇宙]※

[忍者神龟v5：主线刊]
第54期

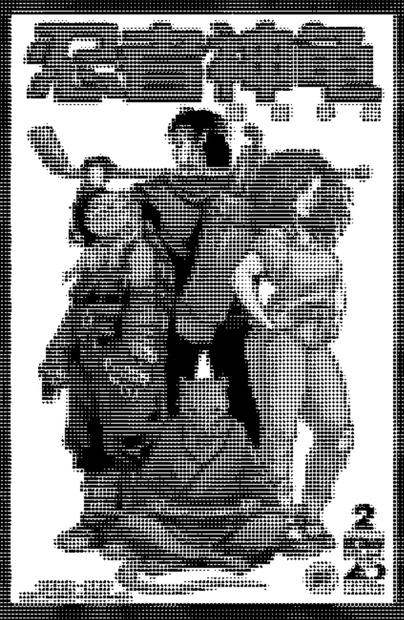

[忍者神龟v5：资料手册]
第2期

[忍者神龟v6：主线刊]
第5期

[忍者神龟v6：变种回归]
第7期

[忍者神龟v6：施莱德]
第1期

[忍者神龟v6：凯西·琼斯]
第1期

[忍者神龟v6：2025年刊]
2025年10月上市

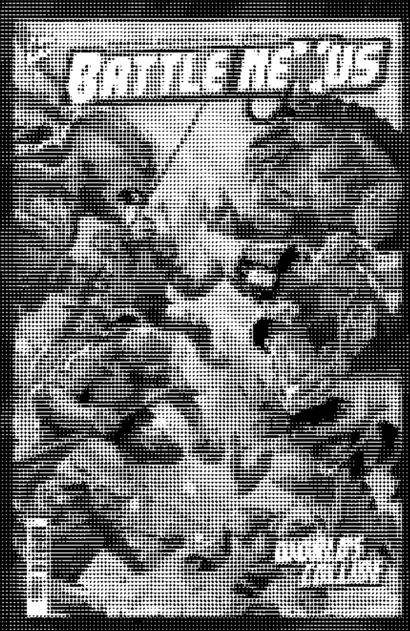

[忍者神龟v6：战斗集结赛]
2025年11月上市

※[动画衍生]※

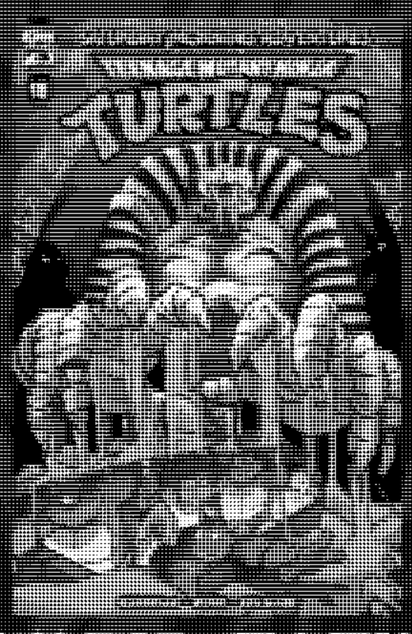

[忍者神龟87：周六冒险v2]
第18期

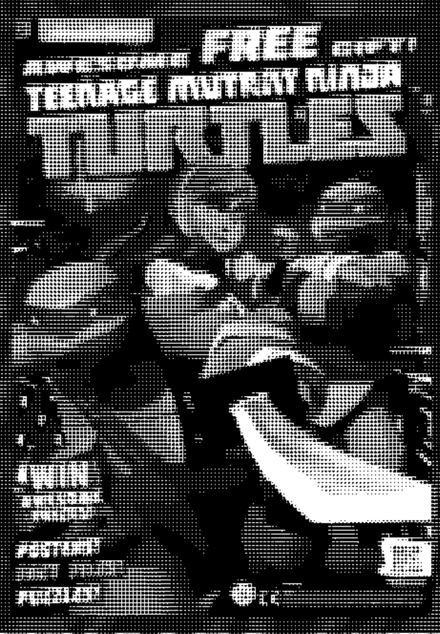

[忍者神龟2012：UK漫画]
第53期

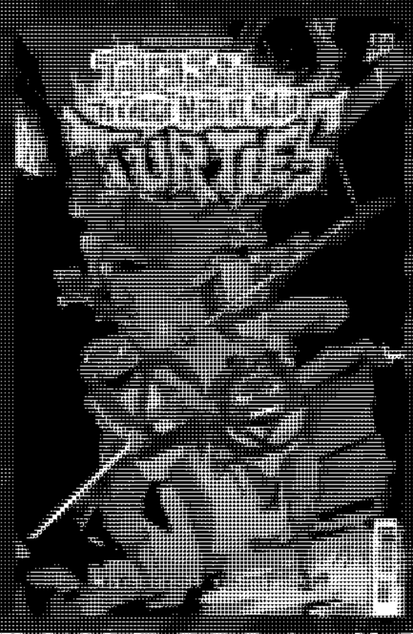

[忍者神龟2024：传奇]
2025年10月上市

※[其他独立版本]※

[40周年漫画庆典]
精装增订版新增故事

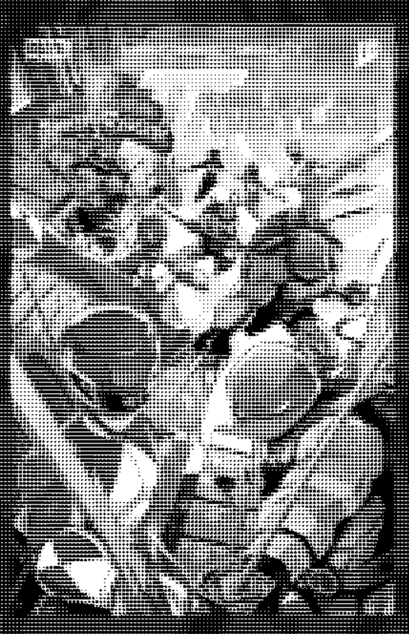

[恐龙战队/忍者神龟v3]
第1期

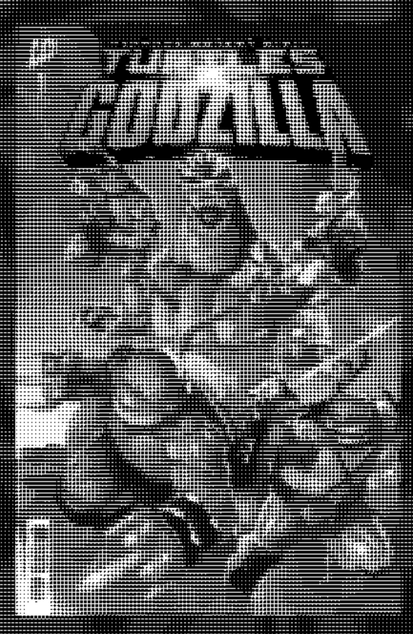

[忍者神龟×哥斯拉]
2025年11月上市

关于永久停止分享高清汉化的公告

自2017年成立以来，汉化组已走过八载春秋。近年来，我们不断发现大量汉化漫画电子版遭遇打包和盗印，并被不良商家高价销售。这些商家无法通过正常途径联系下架，只能通过无用举报。同时，我们注意到部分汉化漫画被直接挪用或抄袭用于制作讲解漫画。自那时起，我们开始联系各个侵权上传者，要求删除或授权使用，但仍有部分人士置之不理、拒绝合作，甚至出言不逊。

2022年6月25日，B站的讲漫人***【搬砖的磐石】（UID：33907247）***未经许可使用《忍者神龟v5》汉化页面发布讲漫，评论区联系后未给予任何回复。

2023年6月23日及2023年7月4日，B站的讲漫人***【拉斐尔的弟弟】（UID：359423108）***抄袭《忍者神龟：最后的浪人-失落岁月》和《忍者神龟v1》的译稿发布讲解漫画，我们联系后最初遭到拒绝删除，并与其粉丝辱骂汉化组。随后在遭挂后虽删除了相关视频，却另发视频扬言要举报汉化组。最终，在与其合作的大UP主联系后，他删除了挑衅视频并宣称不再发布视频，但至今未向我们道歉。

2024年2月23日及2024年3月1日，B站的讲漫人***【千夏悠宇】（UID：98783918）***未经许可使用《蝙蝠侠/忍者神龟v2-v3》汉化页面进行讲解漫画，因其关闭评论区，转发联系后未给予任何回复，并将汉化组拉黑。

2024年11月13日，原小红书旧账号（已炸号）***【木叶隐村精英忍者】（ID：7539890900）***，B站旧账号***【木叶隐村精英忍者】（UID：1374206253）***，未经许可连续搬运《忍者神龟v1》漫画全页面。尽管组员进行了劝阻，该用户却对组员账号进行了删评和拉黑处理，并继续肆无忌惮地搬运。在多次举报后，该用户自行删除了盗搬的漫画。2025年5月25日，现小红书新账号更名为***【漫画博主】（ID：95322724351）***，现B站新账号更名为***【陈年老番】（UID3546879281334612）***，近期用新号关注汉化组B站账号并发表评论，且在小红书继续盗搬漫画。

截至目前，淘宝、拼多多、闲鱼、微店等上打包售卖电子版漫画的商家日益增多。本组和星火汉化组也有大量漫画被直接印刷成册，在各大电商平台高价销售，甚至在群聊中进行众筹印刷。在已有UP主授权译稿的情况下，仍有人盗用和随意讲解漫画；在明确告知不允许私自转载的情况下，仍有人以购买、下载或装作有授权进行胡搅蛮缠。为了保护自身权益，我们不得不采取以下措施：

1、自2023年6月1日起，所有更新的漫画将停止高清分享。所有页面将压缩至原图的四分之一，大小控制在400k左右，并实行内页水印，根据情况对透明度和部分或全部页面进行调整。

2、自2023年7月5日起，本组自购自扫的绘本和小说等，将不再公开发布，仅供友人内部交流。同时，与星火汉化组共同进行的原著补完项目所涉及的v2支线和部分的v4项目，以及往期旧漫画修订，也将不再公开发布，仅供友人内部交流使用。

3、自2021年3月3日起，因讲解漫画事件（涉事者一人已修改视频并道歉）实行的永久停止生肉分享将继续执行。

4、鉴于两个汉化组成员数量有限，且漫画数量众多，我们无法进行视频产出。若有UP主希望推出科普或讲解漫画，两个组均可提供全面协助。

5、由于近年来盗用和盗印事件日益猖獗，汉化组的成员在学业、工作和生活上也愈加繁忙，汉化组的产能预计将有所下降。

2025年5月27日更新

我们在这里！

（掐指一算还挺多的）

【星火汉化组-无动为大】
微博

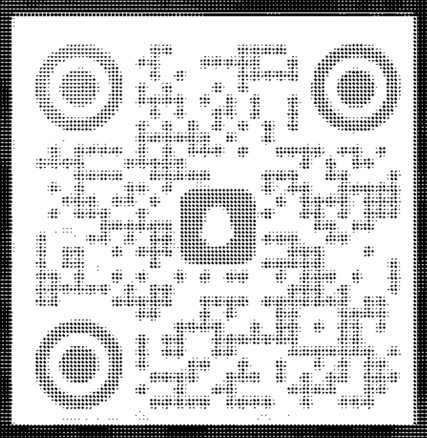

【星火汉化组漫迷交流群】
QQ群

【暗杀汉化组】
微博

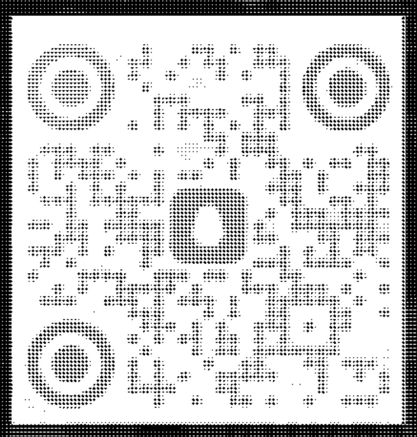

【龟科池塘】
暗杀汉化组漫画交流QQ群

【暗杀汉化组】
Bilibili

【暗杀汉化组】
AcFun

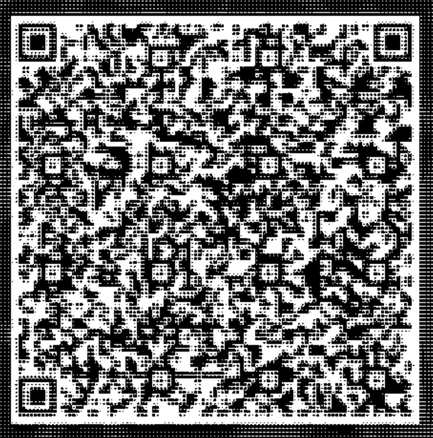

【龟龟站5】
暗杀汉化组百度网盘群

【星暗译盟】
微信公众号